



BUREAU VERITAS ITALIA SPA
DIPARTIMENTO EDILIZIA E INFRASTRUTTURE

La Verifica della Progettazione
Edilizia civile



BUREAU
VERITAS

Move Forward with Confidence

SOMMARIO

A. INTRODUZIONE.....	3
Il Gruppo Bureau Veritas	3
Bureau Veritas in Italia.....	4
Perché Bureau Veritas Italia	4
B. VERIFICA DELLA PROGETTAZIONE.....	5
La modalità operativa	8
C. LE PRINCIPALI REFERENZE	10
Qualche caso studio	10
Referenze in fase di progettazione	12

A. INTRODUZIONE

Il Gruppo Bureau Veritas

Bureau Veritas è un gruppo internazionale **fondato nel 1828** che ha come core business la verifica di conformità, applicata alle grandi aree della qualità, salute, sicurezza, ambiente e responsabilità sociale (QHSE-SA).

Bureau Veritas conta oltre **400.000** Clienti nel Mondo. Presente in **140** Paesi con più di 900 uffici e laboratori, Bureau Veritas nel 2015 ha avuto un volume d'affari superiore a **4,6** Miliardi di Euro. Bureau Veritas si avvale di uno staff di circa **70.000** dipendenti, in gran parte tecnici e specialisti. Fondato nel 1828, Bureau Veritas è riconosciuto e accreditato dai più importanti Enti ed Organismi nazionali ed internazionali.

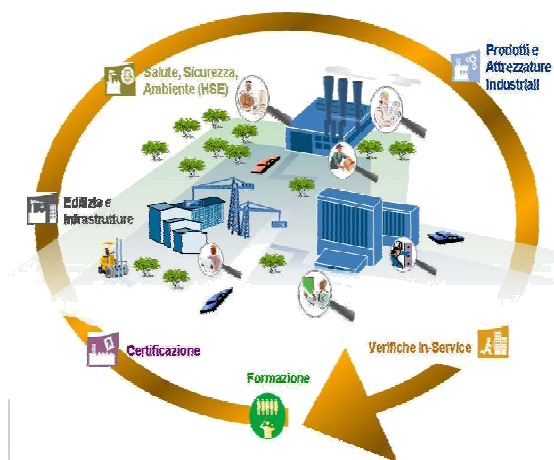

Le principali attività del Gruppo consistono nell'ispezione, nel collaudo e prova, nella verifica e certificazione di beni ed impianti, progetti, prodotti o sistemi, in riferimento a standard interni, a norme cogenti o volontarie, nazionali ed internazionali, al fine di fornire un rapporto di conformità. Bureau Veritas può fornire inoltre servizi di assistenza tecnica e formazione.

Grazie a queste capacità, Bureau Veritas è presente in tutti i principali settori industriali e dei servizi: dal Manifatturiero ed Energetico, all'Edilizia e Infrastrutture, dal Navale ed Aeronautico-Spaziale ai Trasporti e Logistica, dal Commercio Internazionale al Settore Agro-Alimentare, dei Beni di Consumo e dei Servizi.

Un'estesa copertura geografica

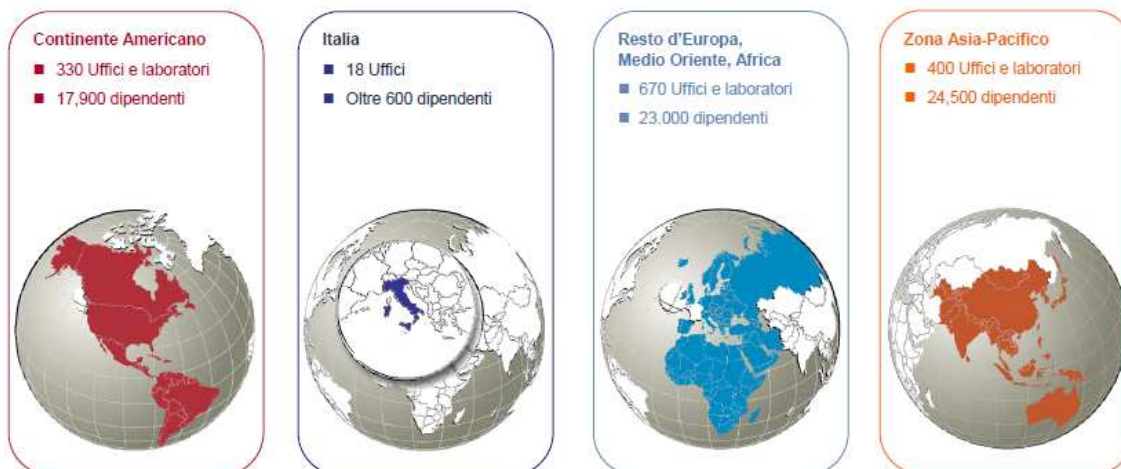

Dati 2015

Bureau Veritas in Italia

Bureau Veritas è presente in Italia da oltre 100 anni con un effettivo di circa 680 dipendenti e oltre 600 tecnici e valutatori su tutto il territorio nazionale. È divisa in 2 aree Commerciali con un totale di 18 sedi operative che coprono tutto il territorio nazionale.

Presenza sul territorio

► 2 Aree Commerciali e 18 Sedi Operative

• Area Nord

- Milano (anche Direzione Generale)
- Genova
- La Spezia
- Torino
- Bologna
- Padova
- Ravenna
- Trieste
- Mestre

• Area Centro-Sud

- Roma
- Ancona
- Firenze
- S. Miniato
- Napoli
- Cagliari
- Bari
- Viggiano
- Augusta



► Oltre 600 dipendenti

► oltre 600 tecnici e Valutatori su tutto il territorio nazionale

Perché Bureau Veritas Italia

- Appartenenza ad un **Gruppo storico (1828)** a garanzia per il Cliente di affidabilità, serietà, solidità, capacità e competenza;
- **Numerose sedi sul territorio nazionale** per l'espletamento dell'incarico: garanzia di un supporto quotidiano e costi e tempistiche di verifica in sito ridotti soprattutto grazie alle numerose sedi di Bureau Veritas Italia;
- **Personale dipendente pari a oltre 600 persone:** a garanzia della solidità di Bureau Veritas Italia;
- Disponibilità di un **sistema FPT** o sistema intranet equivalente di **condivisione on line dei documenti di rendicontazione (Rapporti, Verbali,...)**. Il Cliente e tutti i portatori di interesse possono visualizzare diversi documenti, tra cui i rapporti, on-line in tempi rapidi e parallelamente alla verifica;
- Accredimento **ACCREDIA** ai sensi della norma **UNI CEI EN ISO IEC 17020/2012** come Organismo di Ispezione di terza parte di **Tipo A nel settore delle costruzioni**
- Possibilità d'impiego di **esclusive Guide Tecniche**: Le *Guide Bureau Veritas du Batiment* sono atti tecnici frutto delle esperienze maturate da tutte le Società del Gruppo negli anni, quale strumento supplementare di supporto nei controlli;
- Solide **coperture assicurative** con le primarie compagnie di Assicurazione.

- Bureau Veritas Italia è **certificato ai sensi delle norma UNI EN ISO 9001, UNI EN ISO 14001, OHSAS 18001**, e gestisce le attività ispettive secondo tali schemi;



B. VERIFICA DELLA PROGETTAZIONE

Le attività di verifica **“in progress”** e **“finale”** dei progetti si configurano come processi atti ad assicurare la qualità e la conformità della progettazione oggetto di controllo. I processi, diversi nella tempistica di svolgimento (la verifica “in progress” viene effettuata durante l’attività di progettazione, mentre la verifica “finale” è un’attività di chiusura una volta consegnato il progetto completo da parte dei progettisti), hanno strumenti, obiettivi, metodologia identici che vengono sviluppati nel corso dei paragrafi seguenti.

Bureau Veritas Italia, grazie ad una operazione di sinergia delle risorse umane, materiali e di sistema delle singole aziende del gruppo, ha messo a punto una metodologia efficace ed efficiente di verifica dei progetti, in virtù sia dei numerosi anni di esperienza internazionale del Gruppo settore del controllo di terza parte indipendente, sia dell’esperienza ormai consolidata di Bureau Veritas Italia.

Bureau Veritas Italia prevede di effettuare la verifica “in progress” del progetto, ovvero congiuntamente allo sviluppo della progettazione; questo tipo di verifica necessita l’individuazione preliminare di un elenco di requisiti essenziali della progettazione, poiché il controllo, non potendo riscontrare in modo completo l’idoneità dei particolari costruttivi di dettaglio, dovrà concentrarsi sulla validità ed affidabilità delle scelte fondamentali e sull’idoneità delle tecnologie proposte, intendendo per idoneità la capacità di garantire livelli di servizio, prestazioni e durata previsti dalla committenza e dalle specifiche normative.

Il quadro dei requisiti essenziali della progettazione, che l’attività di verifica dovrà riscontrare durante la verifica “in progress”, deriva dall’utilizzo di liste di controllo in cui sono individuati gli elementi che debbono trovare riscontro nella progettazione in progress, ovvero negli elaborati emessi in forma provvisoria, e quelli che invece vengono demandati alla fase di verifica del progetto sviluppato in modo completo. Tale lista di controllo verrà condivisa con il responsabile del gruppo di progettazione della Committenza prima che il responsabile del gruppo di verifica la distribuisca ai diversi ispettori incaricati della verifica.

La verifica in progress alla progettazione e la verifica finale del progetto

La verifica del progetto viene svolta tenendo presenti i seguenti aspetti, sviluppati ai sensi dell'art. 26 del D.Lgs 50/2016 (ex art. 52 e seguenti del D.P.R. 207/2010):

➤ **Affidabilità**

- verifica dell'applicazione delle norme specifiche e delle regole tecniche di riferimento adottate per la redazione del progetto
- verifica della coerenza delle ipotesi progettuali poste a base delle elaborazioni tecniche ambientali, cartografiche, architettoniche, strutturali, impiantistiche e di sicurezza

➤ **Completezza ed adeguatezza**

- verifica della corrispondenza dei nominativi dei progettisti a quelli titolari dell'affidamento e verifica della sottoscrizione dei documenti per l'assunzione delle rispettive responsabilità
- verifica documentale mediante controllo dell'esistenza di tutti gli elaborati previsti per il livello del progetto da esaminare
- verifica dell'eshaustività del progetto in funzione del quadro esigenziale
- verifica dell'eshaustività delle informazioni tecniche ed amministrative contenute nei singoli elaborati
- verifica dell'eshaustività delle modifiche apportate al progetto a seguito di un suo precedente esame
- verifica dell'adempimento delle obbligazioni previste nel disciplinare di incarico di progettazione

➤ **Leggibilità, coerenza e ripercorribilità**

- verifica della leggibilità degli elaborati con riguardo alla utilizzazione dei linguaggi convenzionali di elaborazione
- verifica della comprensibilità delle informazioni contenute negli elaborati e della ripercorribilità delle calcolazioni effettuate
- verifica della coerenza delle informazioni tra i diversi elaborati

➤ **Compatibilità**

- verifica della rispondenza delle soluzioni progettuali ai requisiti espressi nello studio di fattibilità ovvero nel documento preliminare alla progettazione o negli elaborati progettuali prodotti nella fase precedente
- verifica della rispondenza della soluzione progettuale alle normative assunte a riferimento ed alle eventuali prescrizioni, in relazione agli aspetti di seguito specificati: inserimento ambientale, impatto ambientale, funzionalità e fruibilità, stabilità delle strutture, topografia e fotogrammetria, sicurezza delle persone connessa agli impianti tecnologici, igiene, salute e benessere delle persone, superamento ed eliminazione delle barriere architettoniche, sicurezza antincendio, inquinamento, durabilità e manutenibilità, coerenza dei tempi;

Le verifiche condotte da Bureau Veritas Italia sono raggruppate nelle seguenti fasi logiche:

➤ **Fase di Esame della configurazione generale del progetto**

Questa prima fase ha lo scopo di controllare la presenza di tutti i documenti previsti dal DPR. 207/2010 per la fase di progetto in esame (art. 17 DPR 207/2010 per progettazione preliminare, art 24 DPR 207/2010 per progettazione definitiva, art. 33 DPR 207/2010 per progettazione esecutiva)

➤ **Fase di verifica monodisciplinare**

È l'attività di controllo eseguita da ciascun tecnico incaricato sugli elaborati di progetto per accertare la loro rispondenza ai dati e requisiti di base e per garantire che gli stessi siano tecnicamente corretti, completi e congruenti. Questi controlli della progettazione sono di carattere monodisciplinare. Questa fase di verifica si svolge nei seguenti livelli:

- La verifica della completezza deve essere valutata in rapporto alla piena descrizione delle opere da realizzare esaminando se siano presenti elaborati sufficienti a garantire le informazioni necessarie per l'esecuzione delle opere previste. La chiarezza, l'adeguatezza e la conformità degli elaborati devono garantire che la documentazione sia correttamente comunicabile, nei diversi stadi di stesura, ai soggetti incaricati delle fasi successive. Quindi questo livello di verifica accerterà nella documentazione progettuale il grado di completezza delle informazioni, il grado di coerenza interna delle stesse e il grado di comunicabilità, chiarezza e comprensibilità delle stesse.
- La verifica di merito ha lo scopo di controllare la rispondenza dei contenuti degli elaborati alle norme vigenti ed alla regola dell'arte.
- La verifica della congruenza tra gli elaborati deve accertare la corrispondenza delle informazioni tra i vari elaborati grafici e/o relazioni che le rappresentano.

➤ **Fase di verifica di interfaccia**

Questa fase serve a verificare che le varie parti monodisciplinari di progetto siano congruenti tra di loro. Tale fase assume particolare rilievo qualora vengano apportate modifiche o integrazioni alla progettazione, per garantire che le stesse siano applicate correttamente in ogni disciplina.

I FLUSSI DEL PROCESSO

I rapporti vengono trasmessi al Responsabile del Procedimento e tutte le osservazioni evidenziate vengono discusse in contraddittorio con gli attori interessati affinché vengano sciolte e BV possa emettere a conclusione dell'attività un giudizio sulla validabilità.

Si riposta a lato uno schema grafico che riassume l'iter di emissione dei rapporti del BV.

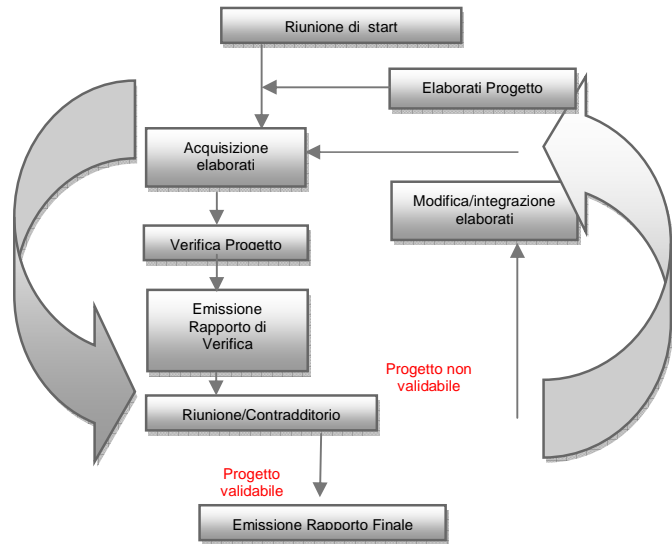

INTERFACCIA CON IL COMMITTENTE E LA STRUTTURA DI progettazione

- partecipazione a riunioni di pianificazione, coordinamento e riesame della progettazione
- l'invio dei Rapporti di Verifica
- altre modalità, definite di volta in volta, che siano condivise da tutti e che possano snellire l'iter di verifica; si citano ad esempio l'anticipo della documentazione su supporto informatico, lo scambio di osservazioni e chiarimento via e-mail; se richiesto dal Committente potrà inoltre essere redatto un sintetico report descrittivo dell'avanzamento delle attività, delle principali criticità riscontrate senza appesantire la trattazione con il dettaglio delle singole osservazioni.
- l'utilizzo del sistema informatico di gestione MAESTRO, che Bureau Veritas mette a disposizione del Committente, dei progettisti e dei propri esperti incaricati e attraverso il quale si potrà gestire l'attività di rendicontazione/contatti on line; grazie a questo sistema è possibile condividere informazioni selezionate e garantire una certa riservatezza fornendo un servizio sempre più efficiente.

	VERBALE DI RIUNIONE I & F BUREAU VERITAS ITALIA	I&F-IT-CTC-OPE-F-004 Revisione 00 RIF. LPP01
VERBALE N° _____		
CHRONO	_____	
COMMESSA	_____	
PRESO		
LUOGO	_____	
INDIRIZZO	_____	
DATA	_____	
REDATTO DA	_____	
DATA REDAZIONE	_____	
PRESENTI		
NOME	SOCIETA'	FIRMA
OGGETTO _____		
NOTE _____		
Emesso da Ufficio: BL_CTC Redatto: D. Bestetti; Verificato: F. Forni - E. Pagani; Approvato: M. Guggia		Data emissione del Form: 01/01/2013
		Distribution list ISP

C. LE PRINCIPALI REFERENZE

Qualche caso studio

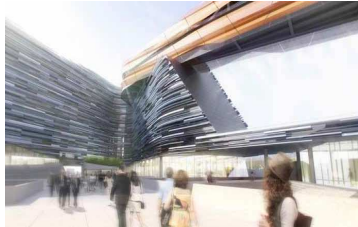

ENISERVIZI SpA

PROGETTO «DE GASPERI EST». REALIZZAZIONE DEL CENTRO DIREZIONALE EXPLORATION AND PRODUCTION

- **SERVIZIO DI BUREAU VERITAS:** verifica ai sensi dell'art.112 del D.Lgs n.163/2006 e degli artt. 47 e 48 del DPR del progetto preliminare ed esecutivo e supporto alla presentazione del permesso di costruire
- **IMPORTO LAVORI:** 130 M€ opere civili ed impiantistiche + 32 M€ facciate continue

Il complesso direzionale De Gasperi Est (DGE) si trova a San Donato Milanese, nell'area di Metanopoli, dove è situato il quartier generale di ENI.

Le costruzioni all'interno del nuovo CDE eni si articoleranno in tre edifici principali con annesse funzioni complementari alle funzioni terziarie. L'assetto di tali edifici definirà una 'piazza' centrale, contraddistinta dalla vegetazione di pregio esistente e che costituirà, di fatto, il fulcro spaziale e relazionale del nuovo intervento. I tre edifici principali saranno destinati a funzioni prevalentemente terziario-direzionali

Gli edifici:

- L'edificio identificato come Icon Building (ICO), edificio principale del sistema CDE con i suoi dieci piani compreso il piano terreno; lo sviluppo in altezza è di circa 44.7m fuori terra, con una SLP di 20.350mq.
- L'edificio identificato come Landmark Building (LMK), è composto da sette piani compreso il piano terreno; lo sviluppo in altezza è di circa 38 m fuori terra, con una SLP di 24.598mq.

L'edificio identificato come Sky Garden (SKG) ha uno sviluppo complessivo massimo in altezza è di circa 37 m fuori terra, con una SLP di 19.548mq.

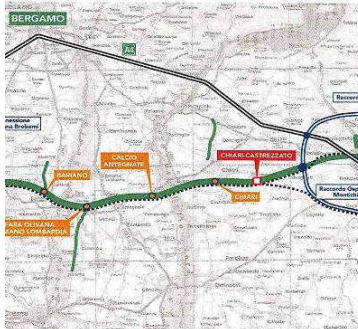
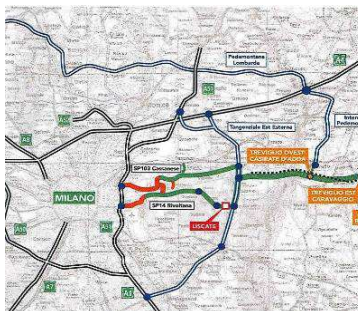

CONSORZIO BBM

INTERVENTO COLLEGAMENTO AUTOSTRADALE BRESCIA – BERGAMO – MILANO (BRE.BE.MI)

- **SERVIZIO DI BUREAU VERITAS:** verifica ai sensi dell'art.112 del D.Lgs n.163/2006 e degli artt. 47 e 48 del DPR del progetto esecutivo
- **IMPORTO LAVORI:** 335 M€

L'obiettivo progettuale primario della Bre.Be.Mi., è quello di decongestionare l'attuale rete stradale ordinaria e autostradale lungo il corridoio Milano – Brescia con la realizzazione di un Raccordo Autostradale in grado di intercettare una quota del traffico di lunga percorrenza determinato dagli spostamenti provenienti dalle aree ad Est di Milano diretti verso il Veneto e più in generale il Nord-Est d'Italia e viceversa, nonché di dare una possibilità di interscambio rapida e sicura tra i due sistemi metropolitani di Milano e Brescia, dato il notevole bacino d'utenza locale che caratterizza le aree meridionali delle Province di Brescia e Bergamo e le aree settentrionali di quella di Cremona. Lo studio di traffico redatto per il progetto definitivo evidenzia che la nuova autostrada sarà attraversata, mediamente lungo tutto l'asse, da flussi giornalieri di traffico pari a circa 40.000 veicoli all'apertura e quasi 60.000 veicoli a regime.

Il tracciato autostradale ha uno sviluppo di circa 62,2 Km, al netto dell'arco TEM, ed attraversa la pianura lombarda con giacitura Ovest-Est, interessando le seguenti province:

- Provincia di Brescia per circa 23 Km (37%);
- Provincia di Bergamo per circa 28.45 Km (46%);
- Provincia di Milano, per circa 10.75 Km (17%)



SVILUPPO GENOVA

INTERVENTO “NUOVA VIABILITÀ CORNIGLIANO E RACCORDI ANAS: STRADA URBANA DI SCORRIEMTO DA LUNGOMARE CANEPA A PIAZZA SAVIO”

- **SERVIZIO DI BUREAU VERITAS:** verifica ai sensi dell'art.112 del D.Lgs n.163/2006 e degli artt. 47 e 48 del DPR del progetto definitivo ed esecutivo
- **IMPORTO LAVORI:** 100 M€

L'intervento in esame è costituito da un tratto di strada urbana di scorrimento (cat. D) da Via Lungomare Canepa a Piazza Savio a Genova (Cornigliano). L'asse principale è di lunghezza pari a circa 1740 m e si sviluppa in viadotto per una estensione di circa 840 m ed andrà a fornire una vasta area posizionata tra quota 500 m e 780 m

In funzione dell'orografia del sito e dei vincoli fisici e funzionali esistenti da preservare, il percorso in oggetto si sviluppa in tratti a raso, in rilevato, su viadotti e su ponte. La nuova infrastruttura, a tre corsie per senso di marcia (quattro in corrispondenza del ponte sul torrente Polcevera), sarà connessa alla viabilità esistente attraverso tre grandi rotatorie (ubicata in piazza Savio, nelle aree ex-Ilva lungo la direttrice di via S. Giovanni D'Acri e all'altezza del quartiere Fiumara), collegate all'asse principale con dieci rampe di svincolo. Saranno realizzate anche le opere propedeutiche al collegamento della strada con i tratti terminali della viabilità di sponda destra e sinistra del torrente Polcevera.

Le opere principali relative all'infrastruttura stradale risultano essere: il nuovo ponte sul torrente Polcevera, i viadotti di approccio al ponte, lato levante e lato ponente, le rampe di svincolo lato levante e lato ponente, i sottopassi ferroviari di piazza Savio, il collegamento con la viabilità in destra Polcevera, la galleria artificiale di collegamento alla futura viabilità di sponda sinistra Polcevera.



AUSL Roma H

NUOVO “OSPEDALE DEI CASTELLI” – ARICCIA (ROMA)

- **SERVIZIO DI BUREAU VERITAS:** verifica ai sensi dell'art.112 del D.Lgs n.163/2006 e degli artt. 47 e 48 del DPR del progetto esecutivo
- **IMPORTO LAVORI:** 68 M€

Il progetto del nuovo Ospedale dei Castelli è stato previsto nel Comune di Ariccia nella zona dei Castelli Romani.

L'area destinata all'Ospedale misura 148.129 mq e rispetto alla viabilità sarà servita da quattro ingressi differenziati rispettivamente per: emergenza, utenti, personale, merci.

Le caratteristiche che dovrà avere il Nuovo Ospedale sono state definite in:

- la disponibilità di servizi diagnostici di alto livello in grado di dare risposte multidisciplinari ai casi complessi e di fare da filtro verso Roma;
- la capacità di risposta complessiva alle situazioni di emergenza – urgenza comparabile almeno a quella di un DEA di 1° livello, pronto però a divenire un Dea di 2ndo livello;
- l'organizzazione a struttura dipartimentale;
- il mantenimento della funzione riabilitativa dell'attuale Ospedale Spolverini di Ariccia, vocazione sanitaria che in termini di professionalità non deve essere assolutamente dispersa

La struttura ospedaliera è prevista su 5 livelli di cui uno interrato per una superficie di circa 50.000 mq. I posti letto sono complessivamente 300.

SUPERFICIE LORDA INTERVENTO: 50.000 MQ

Referenze in fase di progettazione

(ULTIMI 5 ANNI, CON IMPORTO LAVORI > 2.000.000 EURO)

ANNO	COMMITTENTE	FASE DI PROGETTO VERIFICATA	OGGETTO	IMPORTO LAVORI (Euro)
2010	STUDIO ALTIERI SPA	ESECUTIVO	Integrazione tra le piattaforme PIF ed SG31 riguardante le opere di Collegamenti idraulici	€ 7.410.675,00
2010	STUDIO ALTIERI SPA	ESECUTIVO	Integrazione tra le piattaforme PIF ed SG31 riguardante le opere di Ottimizzazione energetica piattaforma di incenerimento	€ 10.965.000,00
2010	STUDIO ALTIERI SPA	ESECUTIVO	Integrazione tra le piattaforme PIF ed SG31 riguardante le opere di Impianto di produzione acqua demineralizzata	€ 7.308.300,00
2010	CONSORZIO INVIOLEATELLA SALARIA	DEFINITIVO	Programma di intervento urbano "F2 Inviolatella Salaria" - Opere di Urbizzazione: ALLACCIAMENTI	€ 4.673.589,78
2010	CONSORZIO INVIOLEATELLA SALARIA	DEFINITIVO	Programma di intervento urbano "F2 Inviolatella Salaria - Il STRALCIO - Anello residenza C - E - C con fognature e PPS (con fognatura tratto C-N), Tratti H - H', G - G', B - B' con fognature e PPSS (ove previsto), Parcheggi, Tratto Via Marcigliana-campagna	€ 4.824.843,59
2010	CONSORZIO INVIOLEATELLA SALARIA	DEFINITIVO	Programma di intervento urbano "F2 Inviolatella Salaria - IV STRALCIO - Rifacimento Via Salaria, Fognatura Via Salaria, Rifacimento Via S. Antonio da Padova	€ 2.829.982,50
2010	VENETO STRADE SPA	ESECUTIVO	Opere strutturali sviluppato dall'Impresa aggiudicataria dell'appalto "Opere complementari al Passante di Mestre.	€ 19.146.927,08
2010	ICIC Consorzio B.B.M.	ESECUTIVO	Collegamento Autostradale Brescia - Bergamo - Milano (Bre.Be.Mi)	€ 355.379.039,21
2010	UNIVERSITA' DEGLI STUDI DI MILANO - BICOCCA	DEFINITIVO	Ristrutturazione dell'edificio U24-A e dell'edificio U24-B dell'Università degli studi di Milano - Bicocca	€ 15.549.383,67
2010	UNIVERSITA' DEGLI STUDI DI MILANO - BICOCCA	ESECUTIVO	Realizzazione dell'edificio U28 dell'Università degli studi di Milano - Bicocca	€ 8.810.651,10
2010	ASM VENEZIA SPA	DEFINITIVO	Costruzione di un'autorimessa interrata in Via Costa e Riqualficazione Via Costa e Cà Savorgnan a Mestre (VE)	€ 7.605.297,62
2010	VENETO STRADE SPA	ESECUTIVO	CPASS/2 - Opere complementari al Passante di Mestre. Protocollo di intesa 27/08/2004. Interventi fascia A. CPASS/2. Intervento n. 8: "Adeguamento S.P. 36 da Fossa a Rossignago", Intervento n. 9: "Collegamento Rossignago-Assegiano", Intervento n. 8bis	€ 13.653.706,55
2010	VENETO STRADE SPA	ESECUTIVO	CPASS/6 - Opere complementari al Passante di Mestre. Protocollo di intesa 27/08/2004. Interventi fascia A. CPASS/6. Intervento n. 42: "Circonvallazione sud di Quarto d'Altino" e Intervento 43 "Circonvallazione est di Quarto d'Altino" in Provincia di Venez	€ 10.744.784,20

2010	COMUNE DI CARUGATE (MI)	ESECUTIVO	Realizzazione del nuovo Palazzetto dello sport del comune di Carugate	€ 3.905.048,33
2010	AUTHORITY Società di Trasformazione Urbana	ESECUTIVO	NUOVA SCUOLA PER L'EUROPA - PARMA	€ 22.991.000,00
2010	ISTITUTO BUDDISTA ITALIANO SOKA GAKKAI	ESECUTIVO	Lavori di realizzazione della nuova sede dell'Istituto Buddista Italiano Soka Gakkai a Corsico (MI).	€ 10.000.000,00
2010	PARSITALIA COSTRUZIONI SPA	DEFINITIVO	Opere di urbanizzazione primaria "Cinquina - Bufalotta"	€ 3.651.646,31
2010	PARSITALIA REAL ESTATE SRL	DEFINITIVO	Opere di urbanizzazione primaria "via della Lega Lombarda"	€ 3.825.802,91
2010	Ge.S.In.	ESECUTIVO	Lavori di realizzazione parcheggio pubblico in Venaria Reale	€ 4.843.935,39
2010	AMIAT	ESECUTIVO	Lavori per realizzazione nuova sede Amiat in Torino	€ 8.037.300,44
2010	FINGIEMME	DEFINITIVO	Opere di urbanizzazione primaria "stazione Aurelia"	€ 6.988.641,88
2011	UNIABITA SOC. COOP.	ESECUTIVO	Computo metrico estimativo, dell'intervento "BESTA-BICOCCA", con denominazione "UCP4 -Residenza Convenzionata, funzioni di interesse generale (Residenza Sociale) e Verde Pubblico"	€ 8.407.557,25
2011	STUDIO ALTIERI SPA	ESECUTIVO	Perizie di variante non suppletive del progetto Esecutivo "Progetto Integrato Fusina – Perizia di Variante n. 1 (WBS IT – MG – SC – FP – CT – Perizia di Variante n. 2 (WBS SC)	€ 12.415.783,76
2011	VENETO STRADE SPA	ESECUTIVO	CPASS 4 - Opere complementari al Passante di Mestre. Protocollo di intesa 27/08/2004. Interventi fascia A. CPASS 4. Intervento n. 35: "Collegamento S.P. 63 - S.P. 67" nel Comune di Casale sul Sile in Provincia di Treviso - CIG: 10282667F0	€ 12.315.580,83
2011	CONSORZIO VILLA TROILI	DEFINITIVO PER APPALTO INTEGRATO	Programma di Trasformazione Urbanistica denominato "Via di Villa Troili" - I STRALCIO – Opere di Urbanizzazione Primarie - Rete stradale, parcheggi pubblici e galleria pp.ss; - Rete Fognatura - II STRALCIO – Opere di Connessione Esterna - III STRALCIO	€ 8.850.145,26
2011	REGIONE MARCHE	ESECUTIVO	Nuovo complesso ospedaliero di Ancona Sud - C.I.G.: 04974783D4.	€ 56.500.000,00
2011	REGIONE AUTONOMA DELLA SARDEGNA	PRELIMINARE DEFINITIVO ESECUTIVO	Museo dell'arte Nuragica e dell'arte contemporanea del Mediterraneo	€ 55.000.000,00
2011	ESU Padova Azienda Regionale per il Diritto allo Studio Universitario	ESECUTIVO	Lavori di manutenzione ed ampliamento alloggi Residenza "Carli" - Padova, Via Martiri Giuliani e Dalmati n. 25 - CUP E96107000020003	€ 3.815.249,60
2011	Unità Locale Socio Sanitaria n. 1 BELLUNO	ESECUTIVO	Lavori di sopraelevazione del blocco f dell'ospedale di belluno ai sensi dell'art. 112 del d. Lgs. N. 163/2006 - CUP: B33B07000130003	€ 9.351.160,02
2011	AEROPORTO DI GENOVA SPA	DEFINITIVO	Lavori di ampliamento dell'Aerostazione passeggeri dell'Aeroporto C. Colombo ai sensi dell'art. 112 del D. Lgs. 166/2003	€ 19.461.635,70

2011	C.C.I.A.A. di Gorizia - Azienda Speciale per il Porto di Monfalcone	PRELIMINARE	Lavori di Preparazione alla Infrastrutturazione delle aree Demaniali Marittime con l'utilizzo dei Materiali di Dragaggio provenienti dal contestuale approfondimento dei Fondali del Porto di Monfalcone (GO) - CUP D47D99000000002	€ 10.000.000,00
2011	AZIENDA PUBBLICA DI SERVIZI ALLA PERSONA ITIS	ESECUTIVO	Ristrutturazione ed ampliamento dell'edificio Storico di Via Pascoli (TS) - Interventi I, III, IV" (DPR 554/99, artt. 47 e 48) - NUOVA STESURA	€ 10.907.557,80
2011	STUDIO ALTIERI SPA	ESECUTIVO	Nuova sede della questura di Rovigo	€ 11.300.000,00
2011	AZIENDA OSPEDALIERA DI PADOVA	ESECUTIVO	Ristrutturazione del Primo Piano corpo trattamenti del Policlinico per un nuovo gruppo operatorio compreso i lavori per la realizzazione delle facciate est del completamento della torre tecnologica - 1° Lotto - CIG 2508521104	€ 9.727.000,00
2011	PROVINCIA DI ALESSANDRIA	ESECUTIVO	Nuovo Polo Scolastico di Ovada - Il Lotto di Costruzione - Integrazione NTC 2008 e Risparmio energetico	€ 3.150.459,34
2011	CMC Campo Marzio Costruzioni spa	ESECUTIVO	Progetto per la ristrutturazione con demolizione e ricostruzione ed ampliamento dell'Edificio cui al p.c .n. 5710/1 del c.c. di Trieste sita in Via Campo Marzio - Via Reni per la realizzazione di due fabbricati multipiano, denominati Edificio "A" e "B"	€ 35.000.000,00
2011	UNIVERSITA' DEGLI STUDI DI MILANO - BICOCCA	DEFINITIVO	Opere di ristrutturazione e adeguamento spazi dell'edificio "Ex Padiglione Infettivi" dell'Ospedale San Gerardo di Monza	€ 2.000.000,00
2011	EST CAPITAL SGR SPA	ESECUTIVO	Riqualificazione del Compendio Immobiliare dell' "Ex Ospedale Al Mare" del Lido di Venezia - Progetto Esecutivo di Bonifica Ambientale - I e II Stralcio	€ 4.365.187,04
2011	IMPREME SUD SRL	DEFINITIVO	Opere di Urbanizzazione Primaria - Località Via Prenestina - Roma" - UMI1 - UMI2 - codice n. 107001-11PREXX-10	€ 14.608.763,00
2011	ISTITUTO ZOOPROFILATTICO SPERIMENTALE DELLE VENEZIE	ESECUTIVO	Ampliamento del centro direzionale e formativo della sede di Legnaro (PD), Viale dell'Università n. 10" - CIG B23C000030005	€ 2.200.000,00
2011	CONSORZIO BOCCEA PRINT	DEFINITIVO	OPERE DI URBANIZZAZIONE - Roma - Opere di Urbanizzazione Primaria, Opere a Verde, Asilo, Tesostruttura	€ 4.801.003,00
2011	COMUNE DI VERONA	DEFINITIVO ESECUTIVO	Realizzazione di un parcheggio interrato e di superficie nell'area denominata ex Gasometro - Verona - CUP I32J11000120002 - CIG 3029276D9F	€ 9.962.675,00
2011	SCR PIEMONTE SPA	ESECUTIVO	Nuovo Poliambulatorio di Ivrea (cod. 00TO401)	€ 10.217.629,00
2011	SCUOLA DELLA MISERICORDIA DI VENEZIA	ESECUTIVO	Restauro e risanamento della Scuola di Santa Maria della Misericordia in Venezia.	€ 8.000.000,00

2011	CONSORZIO MERCATO NAVILE	ESECUTIVO	Intervento di realizzazione delle opere di urbanizzazione primaria dell'area dell'ex mercato ortofrutticolo a Bologna	€ 30.000.000,00
2011	COMMISSARIO DELEGATO LAGUNA DI MARANO	ESECUTIVO	Interventi denominati "Casa Colmata di Grado" e "Bachina Canale Taglio" a Marano Lagunare	€ 4.770.000,00
2011	PARSITALIA SRL	DEFINITIVO	Lavori di urbanizzazione straordinaria nell'ambito del Programma di Recupero urbano "Laurentino" per la realizzazione di uffici pubblici comunali	€ 13.899.138,85
2011	PARSITALIA SRL	ESECUTIVO	Opere di urbanizzazione primaria del Centro Laurentino a Roma	€ 13.772.783,99
2011	INARCASSA	DEFINITIVO	Intervento di riqualificazione dell'immobile di proprietà di Inarcassa sito in Via Rubicone a Roma	€ 2.739.189,72
2011	BENIS COSTRUZIONI (Traguardi e Arch. Locatelli)	ESECUTIVO	Realizzazione della scuola materna a Palazzolo sull'Oglio (BG).	€ 2.500.000,00
2011	SAMAR SRL	DEFINITIVO	Opere previste nel Programma di Trasformazione Urbanistica denominato "Collina Fleming"	€ 6.881.554,00
2011	PROVINCIA AUTONOMA DI BOLZANO	ESECUTIVO	Realizzazione del Nuovo Polo Scientifico e Tecnologico (lotto B) a Bolzano area Ex Alumix	€ 30.000.000,00
2012	SANT'ANDREA SERVIZI SRL	PRELIMINARE	Opere di urbanizzazione riferite all'ambito generale del parco per le attività produttive della Valconca – Loc. S. Andrea in Casale"	€ 14.630.000,00
2012	AZIENDA PUBBLICA DI SERVIZI ALLA PERSONA ITIS	ESECUTIVO	Ristrutturazione ed ampliamento dell'edificio storico di Via Pascoli - Trieste	€ 6.122.419,04
2012	COMUNE DI TORRICE	DEFINITIVO ESECUTIVO	Lavori di messa in sicurezza e caratterizzazione del sito ex discarica Canta Merla	€ 2.500.000,00
2012	CCIAA di Torino	ESECUTIVO	Lavori di ristrutturazione edificio ex Borsa Valori.	€ 10.940.821,07
2012	SAMAR SRL	ESECUTIVO	Opere previste nel Programma di Trasformazione Urbanistica denominato "Collina Fleming" e compensazione parziale dell'ex sottozona F1 "Monte Arsiccio" a Roma.	€ 6.881.584,00
2012	GALLERIA DI BASE DEL BRENNERO	ESECUTIVO	Galleria di Base del Brennero - Opere Propedeutiche zona sottoattraversamento dell'Isarco.	€ 8.997.772,50
2012	MINISTERO DELLA DIFESA 8° Reparto Infrastrutture	DEFINITIVO	Riqualificazione dell'area ovest (lato Via Imera) mediante la realizzazione della nuova sede dell' 8° Reparto Infrastrutture e del manufatto da adibire ad archivio storico dell'Esercito Italiano – Roma – Caserma Zignani – Codice esigenza 012710 - CIG 39622117F2	€ 18.841.365,00
2012	CONSORZIO GROTTAPERFETTA	DEFINITIVO	Opere di Urbanizzazione Programma di trasformazione "Grottaperfetta" Urbanizzazione Primaria (escluso acquedotto ed illuminazione pubblica) (strade, fognature, verde)	€ 17.706.120,00

2012	PAM PANORAMA SpA	ESECUTIVO	Opere di urbanizzazione di cui al Piano Integrato Via Nettunense, Km 6.500,00 situato nel Comune di Ariccia (RM)	€ 3.070.500,00
2012	SANT'ANDREA SERVIZI SRL	DEFINITIVO	Opere dorsale stradale con i relativi impianti e sottoservizi nell'ambito del progetto per le attività produttive della Valconca – Loc. S. Andrea in Casale”	€ 4.500.000,00
2012	CONSORZIO GROTTAPERFETTA	DEFINITIVO	Opere di Urbanizzazione Programma di trasformazione "Grottaperfetta" Urbanizzazione secondaria (escluse opere d'arte) e Urbanizzazione Connessioni esterne (Esclusa illuminazione pubblica)	€ 11.442.000,00
2012	CONSORZIO TORMARANCIO	DEFINITIVO	Opere di attrezzaggio e recupero del Parco di Tor Marancia "Attrezzaggio aree di margine: Afa 1 verde accesso nord", "Afa 2 accesso sud", "Afa 3 accesso est"; Infrastrutturazion	€ 11.371.276,71
2012	MILANO S. GIULIA SPA	ESECUTIVO	Lavori di Realizzazione del Parco Trapezio in via Pizzolpasso a Milano	€ 3.500.000,00
2012	PAM PANORAMA	ESECUTIVO	Opere di urbanizzazione di cui al Piano Integrato Via Nettunense Km 6.500,00 situato nel Comune di Ariccia (RM).	€ 2.070.500,00
2011	SERVIZI AMPEZZO	DEFINITIVO ESECUTIVO	Realizzazione di un parcheggio interrato composto da 3 piani interrati (200 posti auto) in Largo Poste a Cortina D'Ampezzo (BL).	€ 9.450.000,00
2012	STUDIO ALTIERI SPA	ESECUTIVO	Perizia di Variante nr. 4 del Progetto Integrato denominato "PIF Fusina" a Fusina (VE).	€ 7.697.513,02
2012	COMUNE DI CIVIDALE DEL FRIULI	ESECUTIVO	Lavori di sistemazione e restauro del Convento di Santa Maria in Valle e del Tempietto Longobardo	€ 2.270.000,00
2012	PROVINCIA DI FIRENZE	ESECUTIVO	Lavori sulla SR 222 - variante di Grassina, tratto Ponte a Niccheri-Ghiacciaia e tratto Capannuccia-Le Mortinete - CUP: B81B0400014009 - CIG: 37525237EF	€ 19.500.000,00
2012	CCIAA DI GORIZIA	ESECUTIVO	Realizzazione della stazione marittima del Porto di Monfalcone	€ 2.600.479,88
2012	AZIENDA OSPEDALIERO UNIVERSITARIA SANTA MARIA DELLA MISERICORDIA UDINE	PRELIMINARE	Ristrutturazione padiglioni Polo Ospedaliero udinese – lavori di adeguamento funzionale e impiantistico Pad. N. 7 "Petracco"	€ 10.470.000,00
		DEFINITIVO	Ristrutturazione padiglioni Polo Ospedaliero udinese – lavori di adeguamento funzionale e impiantistico Pad. N. 7 "Petracco" - I Lotto	€ 998.400,00
		ESECUTIVO	Ristrutturazione padiglioni Polo Ospedaliero udinese – lavori di adeguamento funzionale e impiantistico Pad. N. 7 "Petracco" - I Lotto	
		PRELIMINARE DEFINITIVO ESECUTIVO	Ristrutturazione padiglioni Polo Ospedaliero udinese – lavori di miglioramento sicurezza antincendio padiglione 8 "Nuove Mediche" e adeguamento funzionale ed impiantistico I piano.	€ 3.081.000,00
2012	GALLERIA DI BASE DEL BRENNERO	DEFINITIVO	Galleria di Base del Brennero - Sublotto "opere principali sottoattraversamento Isarco"	€ 345.000.000,00

2012	PARSITALIA COSTRUZIONI SPA	DEFINITIVO	Opere di urbanizzazione primarie e secondarie relative al Programma di Trasformazione Urbanistica denominato "TOR SAN GIOVANNI" a Roma	€ 5.889.000,00
2012	IMPREME SPA	DEFINITIVO	Opere di urbanizzazione primaria e secondaria di Borgo San Carlo Parco Talenti 1) Opere di Urbanizzazione Primaria: 1.1) Passerella Ciclo Pedonale via Ojetti	€ 2.147.336,67
2012	CONSORZIO INFRAV	ESECUTIVO	viabilità Lioni - Grottaminarda - Lotto funzionale dallo svincolo San Teodoro allo svincolo Grottaminarda	€ 280.000.000,00
2012	COMUNE DI ROLO	ESECUTIVO	Realizzazione dell'impianto fotovoltaico avente potenza pari a 997,92 KW nell'area produttiva denominata "Fabbrica Rolo" in via strada provinciale per Reggiolo a Rolo (RE).	€ 2.195.887,00
2012	COMUNE DI POMEZIA	ESECUTIVO	Realizzazione degli interventi inseriti nel Programma Locale di Sviluppo Urbano, (P.L.U.S.) "Pomezia cambia", finanziato a valere sul POR FESR LAZIO 2007-2013.	€ 7.298.046,00
2012	CONSORZIO TORMARANCIO	ESECUTIVO	Opere di attrezzaggio e recupero del Parco di Tor Marancia : "Sistemazione a verde aree di margine AFA 2 e AFA 3".	€ 2.634.093,00
2012	CONSORZIO INFRASUD	ESECUTIVO	Viabilità Lioni - Grottaminarda - Lotto funzionale dallo svincolo Sant'Angelo dei Lombardi alla progr. 1+925.	€ 31.447.802,00
2012	COFELY	ESECUTIVO	Ristrutturazione e completamento dei PP.OO. San Francesco, C. Zonchello di Nuoro e San Camillo di Sorgono e dei presidi sanitari distrettuali di Macomer e Siniscola.	€ 40.000.000,00
2012	CONSORZIO INFR.AV.	ESECUTIVO	Viabilità Lioni - Grottaminarda - Lotto funzionale dallo svincolo San Teodoro allo svincolo Grottaminarda - sub-tratta compresa tra lo Svincolo di San Teodoro e il Viadotto Rampone.	€ 70.000.000,00
2012	CITTA' DI ALBANO LAZIALE	ESECUTIVO	4 interventi nel Comune di Albano Laziale (RM) Intervento n. 1 Realizzazione piazzale scuola, auditorium e mensa scolastica IL 1.300.000,00 Intervento n. 2 Realizzazione scuola materna IL 990.000,00 Intervento n. 3 Realizzazione parcheggi a raso IL 680.000,00 Intervento n. 4 Realizzazione Centro Civico (sala polivalente) IL 560.000,00	€ 3.530.000,00
2012	VENETO STRADE SPA	DEFINITIVO	Opere complementari al Passante di Mestre - CPASS/3: Terraglio Est - Primo Stralcio Provincia di Treviso - Comuni di: Casale sul Sile e Casier	€ 14.500.000,00
2012	INARCASSA	ESECUTIVO	Lavori di riqualificazione dell'immobile sito in Roma - Via Rubiconde n. 11	€ 2.800.000,00
2012	PROVINCIA AUTONOMA DI BOLZANO	ESECUTIVO	Lavori di ampliamento dell'istituto tecnico industriale e professionale di Silandro, in Via Carraia (BZ)	€ 6.819.000,00

2012	LYON TURIN FERROVIARIE SAS	DEFINITIVO	Caserma C. Henry - Suse	€ 2.000.000,00
2013	STUDIO ALTIERI SPA	ESECUTIVO	Lavori di "Integrazione tra le piattaforme PIF ed SG31" riguardante le opere di ottimizzazione energetica della piattaforma di incenerimento a Fusina	€ 18.700.000,00
2013	COMUNE DI FOSSALTA DI PORTOGRUARO	DEFINITIVO ESECUTIVO	Lavori di realizzazione della rete di teleriscaldamento da realizzare nel comune di Fossalta di Portogruaro nella frazioni di Villanova Santa Margherita e Villanova Sant'Antonio	€ 3.788.000,00
2013	CCIAA Gorizia, Azienda Speciale Porto Monfalcone	DEFINITIVO	Lavori di Preparazione alla Infrastrutturazione delle aree Demaniali Marittime con l'utilizzo dei Materiali di Dragaggio provenienti dal contestuale approfondimento dei Fondali del Porto di Monfalcone (GO)"	€ 10.000.000,00
2013	COMUNE DI FONTE NUOVA	DEFINITIVO ESECUTIVO	P.L.U.S. "Un cuore per la città" - realizzazione della casa comunale, realizzazione Hub Servizi e riqualificazione di Via Nomentana	€ 3.110.000,00
2013	SAPIENZA UNIVERSITA' DI ROMA	ESECUTIVO	Adeguamento funzionale dell'edificio in Via Palestro 63, 00185 Roma, per la realizzazione di residenze per studenti universitarie	€ 3.000.000,00
2013	COMUNE DI POMEZIA	ESECUTIVO	Nuovo teatro comunale di Pomezia ex Consorzio Agrario - 3° lotto	€ 2.500.000,00
2013	CONSORZIO CENTRALITA' DI MASSIMINA	DEFINITIVO	Lavori di realizzazione delle opere di urbanizzazione primaria - Centralità Urbana e Metropolitana Massimina - Roma	€ 82.700.000,00
2013	ADR - AEROPORTI DI ROMA SPA	VARIANTE	Variante tecnica e suppletiva n° 3 - Avancorpo "Terminal 3", nell'ambito della realizzazione del nuovo molo centrale dell'Aerostazione Internazionale presso l'aeroporto di Fiumicino - Roma	€ 56.000.000,00
2013	VENETO STRADE SPA	ESECUTIVO	Lavori di realizzazione delle Opere complementari al Passante di Mestre - CPASS/3: Terraglio - 1° Stralcio Conuni di Casale sul Sile e Casier (TV)	€ 7.200.000,00
2013	STUDIO ALTIERI SPA	ESECUTIVO	Integrazione tra le piattaforme PIF ED SG31 di Fusina a Marghera (VE): Ottimizzazione energetica piattaforma di incenerimento - Impianto di Produzione acqua demineralizzata - Collegamenti idraulici	€ 2.650.000,00
2013	GALLERIA DI BASE DEL BRENNERO	ESECUTIVO	Galleria di Base del Brennero - Sottolotto "opere principali sottoattraversamento Isarco"	€ 345.000.000,00
2013	ENISERVIZI SPA	PRELIMINARE	Progetto "De Gasperi est" - Realizzazione del Centro Direzionale Exploration and Production	€ 122.102.380,00
2013	ENISERVIZI SPA	PRELIMINARE	Progetto "De Gasperi est" - Realizzazione del Centro Direzionale Snam Rete Gas	€ 19.894.903,00
2013	ENISERVIZI SPA	PRELIMINARE	Progetto "De Gasperi est" - Realizzazione Parcheggio De Gasperi	€ 8.831.330,62
2013	ENISERVIZI SPA	PRELIMINARE	Progetto "De Gasperi est" - Realizzazione Parcheggio Vannucchi	€ 11.859.407,09

2013	ENISERVIZI SPA	DEFINITIVO	Progetto "De Gasperi est" - Scavi e opere di sostegno	€ 6.801.812,00
2013	ENISERVIZI SPA	DEFINITIVO	Progetto "De Gasperi est" - Riallocazione servizi attivi	€ 2.503.258,68
2013	ENISERVIZI SPA	PRELIMINARE	Progetto "De Gasperi est" - Viabilità e rotatorie	€ 4.403.715,88
2013	COMUNE DI BOLZANO	PRELIMINARE	Lavori di ristrutturazione ed adeguamento dell'ex reparto psichiatria e dell'ala ovest al secondo piano dell'ospedale Busonera ad uso Day Hospital e ad uso degenze a Padova in via Gattamelata 64	€ 4.000.000,00
2013	AZIENDA OSPEDALIERA DI PADOVA	PRELIMINARE	Validazione progetto preliminare per la ristrutturazione dell'intero edificio policlinico – corpo trattamenti ed interventi strutturali ed impiantistici per il miglioramento funzionale e di sicurezza dell'area materno infantile	€ 17.287.663,21
2013	COMUNE DI ALGHERO	ESECUTIVO	Concessione per la costruzione e gestione della rete di distribuzione del gas metano e cavidottomultiservizio dei Comuni costituenti l'irganismo di Bacino n°6	€ 15.172.431,10
2013	STILE COSTRUZIONI SPA	DEFINITIVO	Opere di Urbanizzazione del Programma di trasformazione Urbanistica denominato "Monte della Breccia" Urbanizzazioni Primarie Nr 3 Stralci - Roma.	€ 6.355.856,00
2013	COMUNE DI SAN MICHELE AL TAGLIAMENTO	ESECUTIVO	Lavori di trasformazione dell'area dell'ex delegazione comunale di Bibione in centro servizi e alloggi a canone sostenibile	€ 2.244.000,00
2013	SACBO	ESECUTIVO	A ampliamento terminal presso l'aeroporto di Orio al Serio (BG).	€ 20.165.000,00
2013	STUDIO ALTIERI SPA	ESECUTIVO	Accordo di programma per la gestione dei fanghi di dragaggio dei canali di grande navigazione e la riqualificazione ambientale, paesaggistica, idraulica e viabilistica dell'area di Venezia - Malconenta - Marghera: ART.4 PIATTAFORMA LOGISTICA IN AREA 23 HA (WBS 23) E TRATTAMENTO DEI RIFIUTI CONTAMINATI DA INORGANICI (WBS NA).	€ 13.621.612,48
2013	STUDIO ALTIERI SPA	ESECUTIVO	Lavori di gestione dei fanghi di dragaggio dei canali di grande navigazione e la riqualificazione ambientale, paesaggistica, idraulica e viabilistica dell'area di Venezia - Malconenta - Marghera: DISCARICA MORANZANI (WBS DM)	€ 39.242.018,81
2013	ADR - AEROPORTI DI ROMA SPA	ESECUTIVO	Appalto per la riqualifica della pista 16L/34R dell'Aeroporto « L. da Vinci » di Fiumicino_CIG: 533893655C	€ 84.938.917,60
2013	CITTA' DI ALBANO LAZIALE	ESECUTIVO	Lavori di realizzazione di un complesso scolastico con verde pubblico ed impianti sportivi in località Cecchina ad Albano Laziale.	€ 3.000.000,00
2013	IMPREME SPA	DEFINITIVO	Lavori di Urbanizzazione Primaria - Residence Roma - in via di Bravetta, 413/415 a Roma.	€ 2.377.850,48

2013	IMPREME SPA	DEFINITIVO	"Opere Integrative derivanti dalla compensazione di Borghetto San Carlo – Opere di Urbanizzazione Primaria e Secondaria – Parco Talenti - Roma" (ai sensi dell'art. 52 e seguenti del D.P.R. 207/2010).	€ 5.708.265,08
2013	ITALSAC 90 SRL	ESECUTIVO	Opere di Urbanizzazione inserite nel Programma di Recupero Urbano "Laurentino" COLLE DELLA STREGA a Roma–Intervento privato n° 15	€ 4.500.000,00
2013	STUDIO ALTIERI SPA	ESECUTIVO	Lavori di gestione dei fanghi di dragaggio dei canali di grande navigazione e la riqualificazione ambientale, paesaggistica, idraulica e viabilistica dell'area di Venezia-Malcontenta Marghera – discarica vallone Moranzani messa in sicurezza permanente area Moranzani WBS DM_MISP Mor B	€ 15.947.336,00
2013	SIOT Società Italiana per l'Oleodotto Transalpino Spa	ESECUTIVO	Progetto di revisione del parco valvole comprendente la realizzazione di una vasca di tenuta e di una tettoia di protezione nel comprensorio S.I.O.T. pcn 481/1 a San Dorligo della Valle (TS).	€ 8.248.433,00
2014	ZAMBON GROUP SPA	DEFINITIVO	Opere di bonifica dell'ex area industriale di Via dei Capuccini 40 a Venezia	€ 10.000.000,00
2014	ENTE IRRIGAZIONE	ESECUTIVO	Perizia di variante e suppletiva per il completamento della galleria del Sarmento con le relative opere di collegamento con l'invaso di Monte Cotugno	€ 6.800.402,13
2014	COMUNE DI TARANTO	PRELIMINARE	Risanamento conservativo e miglioramento statico funzionale del Palazzo Troilo, da destinare a centro diurno polivalente e attività sociali	€ 2.900.000,00
2014	COMUNE DI TARANTO	PRELIMINARE	Ristrutturazione edificio Cinema Teatro Fusco	€ 3.300.000,00
2014	ANAS SPA	DEFINITIVO + ESECUTIVO	S.S. 4 "Via Salaria": lavori di adeguamento del tratto Trisungo - Acquasanta Terme: 1° lotto 2° stralcio, dal Km 151 al km 153+780	€ 88.985.347,90
2014	ANAS SPA	ESECUTIVO	E78 – "Grosseto Fano". Realizzazione di un sovrappasso ferroviario in località Pian delle Cortine e nuova uscita dalla strada a quattro corsie alla progressiva km 10+430 lato Bettolle.	€ 7.500.000,00
2014	ANAS SPA	DEFINITIVO	S.S. 219 "Gubbio – Pian D'Assino". Tratto Gubbio – Umbertide. Lotto 2° Mocaiana – Umbertide. 1° stralcio Mocaiana – Pietralunga dal km 12+360 al km 16+020.	€ 55.000.000,00
2014	CONSORZIO RIONE TERRA POZZUOLI	ESECUTIVO	Recupero e valorizzazione del Rione Terra di Pozzuoli (Na) – IX Lotto, stralcio 2°	€ 18.015.691,65
2014	COSTRUZIONI PROCOPIO SRL	DEFINITIVO	Recupero e risanamento conservativo dell'edificio comunale denominato Educandato, da destinare a "Fabbrica della Creatività" a Catanzaro	€ 4.023.694,18
2014	PROGETTO GRANO SPA	ESECUTIVO	Opere di urbanizzazione primaria del piano di lottizzazione convenzionata ad iniziativa privata denominato "Napoli Oltre" in via Staffetta, località Lago Patria, a Giugliano (NA)	€ 10.650.000,00

2014	IMMOBILIARE PORTA VOLTA SPA	ESECUTIVO	Nuova sede ADI - Collezione Storica del Compasso d'Oro, nell'ambito del PII Aree ex Enel di Porta Volta in Via Ceresio / Via Bramante a Milano	€ 8.520.448,40
2014	IMMOBILIARE PORTA VOLTA SPA	ESECUTIVO	Parcheggio interrato asservito ad uso pubblico - isolato 2 - nell'ambito del PII Aree ex Enel di Porta Volta in Via Ceresio / Via Bramante a Milano.	€ 3.933.572,04
2014	FONDAZIONE CIRPARK	DEFINITIVO + ESECUTIVO	Realizzazione dell'incubatore di imprese di biotecnologie di Torino	€ 12.553.000,00
2014	CCIAA TRIESTE	DEFINITIVO + ESECUTIVO	Risanamento conservativo dell'edificio camerale di Via San Nicolò n. 7 in Trieste	€ 4.121.868,78
2014	RONCADELLE SHOPPING CENTRE SRL	PRELIMINARE	Realizzazione di un nuovo centro commerciale a Brescia	€ 50.000.000,00
2014	PROVINCIA AUTONOMA DI BOLZANO	DEFINITIVO + ESECUTIVO	Lavori di ampliamento della scuola professionale per il commercio, l'artigianato e l'industria "Dipl. Ing. Luis Zuegg" Merano.	€ 7.758.000,00
2014	AEROPORTI DI ROMA SPA	ESECUTIVO	Progetto dei piazzali ovest 1° fase	€ 33.582.312,88
2014	AZIENDA OSPEDALIERA "G. SALVINI"	PRELIMINARE + ESECUTIVO	Interventi nei Presidi Ospedalieri di Rho, Passirana e Bollate afferenti al VI atto integrativo dell'AdPQ	€ 6.223.123,29
2014	MILANO S. GIULIA SPA	ESECUTIVO	Lavori della cosiddetta "" Massicciata SKY"" (UDC 1I - SUI 111C) in nuova via di Piano a Milano.	€ 4.200.000,00
2014	ENISERVIZI SPA	ESECUTIVO	Progetto CDE – Centro Direzionale Exploration and Production a San Donato Milanese (Mi)	€ 130.000.000,00
2014	ENISERVIZI SPA	ESECUTIVO	Facciate centro direzionale ENI a San Donato Milanese (Mi)	€ 32.000.000,00
2014	ENISERVIZI SPA	PRELIMINARE + DEFINITIVO + ESECUTIVO	Lavori di Recupero della Basilica di Santa Maria di Collemaggio e di riqualificazione del relativo contesto ambientale (Parco del Sole) – Città dell'Aquila	€ 11.556.058,26 + € 2.922.138,41
2014	STUDIO ALTIERI SPA	ESECUTIVO	Progetto integrato di Fusina. Perizia n. 05 di variante: WBS_CT condotte a terra, WBS_FP Impianto di fitodepurazione, WBS_IT impianto di depurazione.	€ 5.803.199,03
2014	FINMECCANICA GLOBAL SERVICES	ESECUTIVO	Ansaldo Breda Pistoia - Sala prove – Collaudo Treni Alta Velocità (progetto 2014)	€ 5.299.316,46
2014	FINMECCANICA GLOBAL SERVICES	ESECUTIVO	AQ_SES_Nuovo Building Nuovo stabilimento industriale SELEX ES SpA a L'Aquila	€ 7.336.000,00
2014	RFI SPA – DIREZIONE INVESTIMENTI	DEFINITIVO	Progetto definitivo (per appalto integrato) della nuova fermata ferroviaria Pigneto sulla linea FR1 (Orte-Fara Sabina-Fiumicino) in Roma - Fase 1, lotto funzionale 1	€ 18.976.317,82
2015	ISCOM SPA	ESECUTIVO	Lavori di realizzazione del pacchetto di copertura - Cupola e Sala di preghiera della Grande Moschea di Algeri	€ 3.700.000,00

2015	ENTE FIERA UDINE ESPOSIZIONI	ESECUTIVO	Lavori di realizzazione di un nuovo fabbricato polifunzionale, ristrutturazione del Pad. 9, demolizione del Palaaste e sistemazione di aree interne ed esterne del comprensorio fieristico di Udine"	€ 9.973.691,95
2015	AEROPORTI DI ROMA S.P.A.	ESECUTIVO	Riqualifica della viabilità arrivi	€ 8.224.229,15
2015	ULSS 5 Ovest Vicentino - Serv. di F. O.	ESECUTIVO	Lavori di realizzazione Nuova Struttura Ospedaliera Arzignano Montecchio Maggiore - opere prodomiche e ristrutturazione Ala Ovest (Piano Seminterrato e Piano rialzato)	€ 3.252.554,77
2015	AZIENDA MOBILITA' E TRASPORTI SPA	ESECUTIVO	Realizzazione della nuova Officina a servizio della Ferrovia Genova - Casella	€ 2.900.000,00
2015	AEROPORTI DI ROMA S.P.A.	ESECUTIVO	Riqualifica dell'immobile destinato a sede uffici ADR	€ 12.028.796,54
2015	COMUNE DI VERONA - Servizio Progettazione	ESECUTIVO	Realizzazione di un nuovo palazzetto sportivo in Via Friuli a San Massimo	€ 3.200.000,00
2015	AEROPORTI DI ROMA S.P.A.	ESECUTIVO	"Hub Est - Lotto 1 - Estensione Piazzali 200" - Aeroporto L.da Vinci - Fiumicino	€ 21.518.460,95
2015	VENETO STRADE S.P.A.	ESECUTIVO	varianti migliorative proposte dall'impresa - Intervento 31 "Terraglio Est - primo stralcio - lotto A"	€ 14.500.000,00
2015	INFRAFLEGREA Progetto Spa	ESECUTIVO	Stazione di Parco San Paolo della bretella di Monte Sant'Angelo. Realizzazione della linea 7 della metropolitana regionale Bretella di Monte Sant'Angelo. Verifica strutturale, opere di finitura ed impianti	€ 68.000.000,00
2015	COMUNE DI BOLZANO	DEFINITIVO	Lavori di costruzione di un edificio di alloggi protetti per anziani con annesso disretto socio-sanitario e centro di sviluppo di comunità nella zona C2 - q.re Casanova a Bolzano	€ 4.000.000,00
2015	PROVINCIA DI FERRARA	ESECUTIVO	Lavori di realizzazione del nuovo ponte di Final di Rero e scivolo di alaggio	€ 3.100.000,00
2015	PROVINCIA DI FERRARA	DEFINITIVO + ESECUTIVO	Lavori di demolizione e ricostruzione della Botte Sifone del canale cittadino all'attraversamento del canale Boicelli	€ 2.100.000,00
2015	AZIENDA OSPEDALIERA DI PADOVA	DEFINITIVO	Ristrutturazione dell'intero edificio policlinico - corpo trattamenti ed interventi strutturali ed impiantistici per il miglioramento dell'area materno infantile presso Azienda Ospedaliera di Padova	€ 11.006.265,87
2015	COMUNE DI LAMON	PRELIMINARE	Lavori di riqualificazione infrastrutturale dell'Istituto Comprensivo di Lamon e Sovramonte - Scuole e Palestra. Intervento nel Comune di Sovramonte Costruzione nuova palestra ad uso scolastico e di protezione civile	€ 4.698.000,22
2015	NORD COSTRUZIONI SRL	ESECUTIVO	Lavori di ampliamento del Polo Scolastico di Meano - Progetto della Scuola Primaria	€ 3.600.000,00
2015	PROVINCIA AUTONOMA DI BOLZANO	ESECUTIVO	Lavori di sistemazione della SS della Val Pusteria SS 49: nuovo accesso Val Badia e Galleria Floronzo, Lotto Bosco del Convento	€ 45.607.215,76

2015	IMPREME S.P.A.	PRELIMINARE	Opere integrative derivanti dalla compensazione di Borghetto San Carlo - Opere di Urbanizzazione Secondaria - Parco Talenti Roma	€ 2.200.000,00
2015	AEROPORTI DI ROMA S.P.A.	ESECUTIVO	sistema di aerostazioni Est - dell'Aeroporto "L. da Vinci" di Fiumicino - Lotto 1 Stralcio 1	€ 19.872.588,66
2015	CDP Immobiliare Srl	DEFINITIVO	"Parcheggio pubblico - P1", "Parco Urbano - PU" e infrastrutture complementari dell'ambito dell'intervento di valorizzazione dell'ex Area ICMI sita in Napoli in via Ferrante Imparato 501	€ 4.944.182,54
2015	COMUNE DI NERVIANO	DEFINITIVO + ESECUTIVO	Realizzazione di un nuova scuola primaria di Via dei Boschi - Nerviano	€ 2.562.000,00
2015	AZ. OSP. UDINE S.TA MARIA MISERICORDIA	DEFINITIVO	Risanamento conservativo per l'adeguamento funzionale, strutturale ed impiantistico del padiglione 7 "Petraeco" 2° lotto e miglioramento sicurezza anticendio 4° lotto	€ 5.289.000,00
2015	Impreme Sud S.r.l.	DEFINITIVO	Opere di Urbanizzazione Primaria unità di intervento 1 (UMI 1) inerenti il "Programma di Riqualificazione Urbana Centro di Servizi Prenestino" in Roma - Via P. Togliatti	€ 2.200.000,00
2015	AZ. OSP. UDINE S.TA MARIA MISERICORDIA	DEFINITIVO	Ristrutturazione Padiglioni Polo Ospedaliero Udinese - Risanamento conservativo per l'adeguamento funzionale strutturale ed impiantistico del Padiglione 8 "Nuove Mediche" e miglioramento della sicurezza antincendio. Riqualificazione del primo piano destinato alla S.O.C. Nefrologia, Dialisi, e Trapianto Renale e della S.O.C. Clinica Medica	€ 4.300.000,00
2015	Regione Autonoma Valle d'Aosta	ESECUTIVO	Manutenzione straordinaria ed adeguamento impiantistico del Palazzo Roncas in Aosta, bene tutelato ai sensi del D.Lgs 42/2004	€ 6.800.000,00
2015	PROVINCIA AUTONOMA DI BOLZANO	ESECUTIVO	Lotto 2: Adeguamento per la validazione del progetto esecutivo relativo alla sistemazione della Val Pusteria: nuovo accesso Val Badia e galleria Floronzo SS 244	€ 45.607.215,76
2015	Ente per lo sviluppo dell'Irrigazione	PRELIMINARE	Interventi urgenti di ristrutturazione di tratte del 2° canale a cielo aperto del 2° tronco dell'acquedotto del Sinni della Torre di Statte (Ta) alla Vasca di Macchia delle Caselle in agro di Montemesola (Ta)	€ 2.817.988,47
2015	Ente per lo sviluppo dell'Irrigazione	DEFINITIVO	Lavori per il ripristino della capacità di invaso delle fluenze del F. Sinni nella Diga di Monte Cotugno 1° stralcio	€ 3.275.606,65
2015	COMUNE DI MONTAGNANA	ESECUTIVO	Lavori di demolizione e ricostruzione dell'ala nuova della scuola secondaria di 1° grado L. Chinaglia 2° stralcio: Ricostruzione e di Ristrutturazione dell'ala vecchia	€ 2.850.000,00
2015	FINMECCANICA S.P.A	ESECUTIVO	"Refurbishment Fabbricato F7 - Stabilimento Industriale MBDA/SELEX ES in Via Valdilocchi 15 a La Spezia"	€ 2.915.750,00
2015	Azienda Ospedaliero-Universitaria Careggi	DEFINITIVO	Lavori di riorganizzazione ed ampliamento C.T.O. - II Fase	€ 11.000.000,00

2015	COMUNE DI GUIDONIA MONTECELIO	ESECUTIVO	Lavori di ampliamento e completamento del cimitero comunale	€ 15.172.862,32
2015	C.C.I.A.A. DI TORINO	DEFINITIVO	Adeguamento impiantistico del Centro Congressi Torino Incontra - Via San Francesco da Paola 24 - Torino	€ 3.900.000,00
2015	VITRE STUDIO SRL SOCIETA' DI INGEGNERIA	ESECUTIVO	Lavori di messa a norma impiantistica dell'Opera Pia Coianiz di Tarcento	€ 2.600.000,00
2015	AZIENDA ULSS 17	PRELIMINARE	Realizzazione del Nuovo Padiglione per radioterapia per gli ospedali "Riuniti di Padova Sud - Madre Teresa di Calcutta" (Ospedale di Monselice (PD))	€ 4.000.000,00
2015	CITTA' DI LONIGO	DEFINITIVO	Efficientamento delle reti di illuminazione pubblica in attuazione del PICIL dei Comuni di Lonigo e Cazzano di Tramigna.	€ 4.930.000,00
2015	AUTORITÀ PORTUALE DELLA SPEZIA	DEFINITIVO	Intervento di potenziamento degli impianti ferroviari della stazione Spezia Marittima, all'interno del Porto Mercantile	€ 28.000.000,00
2015	CONSORZIO FERROVIARIO S. GIORGIO - VOLLA DUE	ESECUTIVO	Realizzazione della nuova stazione "Stabia Scavi" ex via Nocera nell'ambito dell'intervento di raddoppio della linea Circumvesuviana Torre Annunziata-Castellammare di Stabia (NA)	€ 20.000.000,00
2015	INFRASTRUTTURE LOMBARDE SPA	PRELIMINARE	Adeguamenti strutturali ed impiantistici finalizzati alla razionalizzazione del policlinico San Matteo di Pavia ad integrazione del nuovo DEA	€ 25.534.735,51
2015	AUTORITÀ PORTUALE DELLA SPEZIA	PRELIMINARE	Adeguamento e potenziamento sistemi di security nel Porto Mercantile della Spezia	€ 6.132.248,15
2015	AEROPORTI DI ROMA S.P.A.	ESECUTIVO	Lavori di riqualifica della taxiway Delta e del raccordo Papa	€ 7.026.713,00
2015	AEROPORTI DI ROMA S.P.A.	ESECUTIVO	Lotto 1 Stralcio 4 - opere di completamento delle infrastrutture land side ed side del sottosistema aerostazioni lato EST	€ 14.203.359,41
2015	AEROPORTI DI ROMA S.P.A.	DEFINITIVO	Sistema Aerostazione Hub Est - Opere di completamento delle infrastrutture Land Side ed Air Side del sottosistema Aerostazioni Lato Est - Lotto 1 + Lotto 2	€ 320.000.000,00
2016	COMUNE DI LAMON	PRELIMINARE	Riqualificazione infrastrutturale dell'Istituto Comprensivo di Lamon e Sovramonte - Scuole e Palestra". Intervento in Comune di Lamon "Demolizione e costruzione di un nuovo edificio scolastico a Lamon per l'accorpamento delle scuole primaria e secondaria di primo grado con sistemazione area esterna"	€ 4.698.000,22
2016	BRACCO REAL ESTATE S.R.L.	ESECUTIVO	Realizzazione di un auditorium in provincia di Milano: Nuovo Teatro Civico "Roberto De Silva" tra via Dante e via Fiorenza Castelli a Rho (MI)	€ 9.700.000,00
2016	AEROPORTI DI ROMA S.P.A.	ESECUTIVO	Realizzazione del nuovo parcheggio multipiano F presso l'Aeroporto "L. da Vinci" di Fiumicino	€ 23.845.037,54
2016	S.P.Im. s.p.a.	DEFINITIVO	Intervento di edilizia residenziale - sociale in via Maritano nel Comune di Genova	€ 2.550.140,00

2016	ACQUA CAMPANIA S.P.A.	ESECUTIVO	Ristrutturazione e adeguamento delle camere di Manovra di Cannello e Polvica nell'ambito della ristrutturazione delle opere più vetuste dell'Acquedotto Campano	€ 6.264.394,00
2016	CONSORZIO FERROVIARIO S. GIORGIO - VOLLA	DEFINITIVO	Realizzazione del parcheggio interrato della Stazione "Stabia Scavi " ex Via Nocera nell'ambito dell'intervento di raddoppio della linea circumvesuviana Torre Annunziata – Castellammare di Stabia	€ 14.000.000,00
2016	AEROPORTI DI ROMA S.P.A.	ESECUTIVO	Riqualifica della pavimentazione della pista volo 15-33 di Ciampino	€ 12.197.367,23
2016	AEROPORTI DI ROMA S.P.A.	ESECUTIVO	Lotto 1 stralcio 3 Hub Est	€ 173.305.276,60
2016	CONSORZIO RIONE TERRA POZZUOLI	ESECUTIVO	Recupero e valorizzazione del Rione Terra di Pozzuoli (NA) - XI Lotto	€ 17.799.925,17
2016	CONSORZIO RIONE TERRA POZZUOLI	ESECUTIVO	Recupero e valorizzazione del Rione Terra di Pozzuoli (Na) IX Lotto – Stralcio 1° - VARIANTE	€ 7.042.832,68
2016	AEROPORTI DI ROMA S.P.A.	ESECUTIVO	Riqualifica del Terminal Aviazione Generale dell'Aeroporto "G. B. Pastine" di Ciampino	€ 5.100.000,00
2016	FIERA DI PADOVA IMMOBILIARE SPA	DEFINITIVO / ESECUTIVO	Nuovo centro congressi nell'area della Fiera di Padova	€ 16.497.249,00
2016	ACQUA CAMPANIA S.P.A.	ESECUTIVO	Ristrutturazione statica del serbatoio S. Rocco e adeguamento dell'adduzione alla centrale di Mugnano nell'ambito dell'intervento di ristrutturazione delle opere più vetuste dell'Acquedotto Campano	€ 5.268.578,06
2016	OSPEDALE SAN RAFFAELE SRL	ESECUTIVO	Nuovo polo chirurgico delle urgenze presso il complesso ospedaliero di via Olgettina a Milano	€ 80.000.000,00
2016	ACQUA CAMPANIA S.P.A.	ESECUTIVO	Piano di interventi per il miglioramento del Sistema Idrico Regionale - Acquedotto Intercomunale ex CITL - Condotta Carditello – Castel Volturno- I lotto I stralcio	€ 2.232.209,80
2016	AEROPORTI DI ROMA S.P.A.	ESECUTIVO	Lavori di completamento dello svincolo in area est con viadotto di scavalcamento dell'autostrada	€ 21.816.884,99
2016	ENERGIA TERRITORIO RISORSE AMBIENTE ETRA	DEFINITIVO	Attività di pronto intervento diurno e notturno, feriale e festivo nonché realizzazione di lavori e manutenzioni straordinarie di reti, allacciamenti ed accessori di acquedotto e fognatura	€ 26.000.000,00
2016	MINISTERO DEI BENI E DELLE ATTIVITA' CULTURALI E DEL TURISMO - SEGRETARIO REGIONALE PER IL VENETO	ESECUTIVO	Venezia Dorsoduro - Complesso delle Gallerie dell'Accademia - Lavori di restauro, adeguamento funzionale ed allestimento espositivo	€ 2.000.000,00
2016	AEROPORTI DI ROMA S.P.A.	ESECUTIVO	Mitigazione idraulica Area Ovest	€ 25.874.559,87

2016	ACQUA CAMPANIA S.P.A.	ESECUTIVO	Rifunionalizzazione della condotta DN 1900 Cancellò - San Clemente. Integrazione Progetto - Adduzione diretta ai serbatoi di San Clemente	€ 8.420.929,68
2016	PROVINCIA DI CUNEO	ESECUTIVO	Collegamento fra la viabilità ordinaria ed il punto di accesso al nuovo Ospedale di Alba-Bra nel Comune di Verduno; nuova ipotesi con parziale sistemazione dell'esistente Via Tanaro	€ 3.195.760,76
2016	NAPOLI SERVIZI SPA	ESECUTIVO	Riqualificazione immobile Ex Centrale del Latte in Corso Malta 126/128/130 a Napoli	€ 5.000.000,00
2016	AEROPORTI DI ROMA S.P.A.	ESECUTIVO	Sistema di controllo accessi e TVCC collegato con sala operativa PS/ADR a servizio della perimetrale aeroportuale - sistema di controllo perimetrale - opere impiantistiche	€ 9.204.841,26
2016	AEROPORTI DI ROMA S.P.A.	ESECUTIVO	Perizia variante inerente la riqualifica dell'immobile destinato a sede uffici ADR	€ 17.365.040,43
2016	AEROPORTI DI ROMA S.P.A.	ESECUTIVO	Riqualifica RWY 16R/34L	€ 12.000.000,00
2016	ANAS SPA	ESECUTIVO	Lavori di manutenzione straordinaria e di miglioramento della S.S. 45 "Val di Trebbia", dal km 62 al km 95 in tratti saltuari, mediante adeguamenti barriere di sicurezza e dispositivi di protezione da caduta massi - stralcio 1	€ 4.998.952,94
2016	PROVINCIA DI CUNEO	DEFINITIVO	Variante all'abitato di Cherasco - Collegamento tra la S.P. 661 "delle Langhe" e la S.P. 12 "Fondovalle Tanaro"	€ 5.870.780,37
2017	CONSORZIO TORMARANCIO	ESECUTIVO	Opere di attrezzaggio e recupero del Parco di Tor Marancia : AFA1 - AFA 4	€ 686.939,38 + 912.594,10
2017	PROVINCIA DI PRATO	ESECUTIVO	Strada Regionale n°325 Val di Setta e Val di Bisenzio - Il Lotto di interventi di adeguamento e miglioramento della sede stradale - Opere di chiodatura del Tratto 4 (dal KM 63+020 al km 63+340) interessato da movimento franoso - Det.: 1979 dd 30/12/16	€ 591.244,50
2017	UNIV. STUDI MILANO BICOCCA	ESECUTIVO	impianto sportivo propatria denominato V19.2 sito in Milano viale Sarca 205 per la ristrutturazione della turbina con spogliatoi per il rifacimento del campo di calcio e la pista di atletica leggera	€ 1.446.170,58 €
2017	COMUNE DI CASTELLO DI GODEGO	ESECUTIVO	Realizzazione del Nuovo Polo Scolastico di via Paolo Piazza a Castello di Godego	€ 2.300.000,00
2017	ACQUA CAMPANIA S.P.A.	ESECUTIVO	Lavori di "Adeguamento e Ammodernamento Centrale di sollevamento di Cercola (NA)"	2.907.130,24 €
2017	COMUNE DI IGLESIAS	ESECUTIVO	Lavori di "messa in sicurezza permanente della discarica ubicata nell'area Is Candiazzus localizzata nel territorio comunale di Iglesias in loc. Cungiaus"	€ 2.025.019,98
2017	COMUNE DI VENTIMIGLIA	DEFINITIVO-ESECUTIVO	Intervento denominato "Ricostruzione del Ponte Bevera sul Torrente Bevera" nel Comune di Ventimiglia, demolito a seguito degli eventi atmosferici dell'autunno 2014	€ 2.265.818,96

2017	COMUNE DI BOLZANO	ESECUTIVO	Lavori di costruzione di un edificio di alloggi protetti per anziani con annesso disretto socio-sanitario e centro di sviluppo di comunità nella zona C2 - q.re Casanova a Bolzano.	€ 4.000.000,00
2017	AZIENDA PISANA EDILIZIA SOCIALE SCPA	ESECUTIVO	Realizzazione di 39 alloggi in Pisa, Loc. Sant'Ermete	€ 3.000.000,00
2017	AZIENDA SERVIZI VALTROMPIA SPA	DEFINITIVO	Depuratore di reflui civili di Concesio (BS)	€ 27.359.000,00€
2017	ENTE REGIONALE PER I SERVIZI	ESECUTIVO	Intervento di sistemazione e mitigazione dei rischi nelle aree instabili del bacino del torrente San Vincenzo – opere di completamento, nei comuni di Gera Lario, Trezzone e Montemezzo (CO)	€ 1.866.236,67
2017	AEROPORTI DI ROMA S.P.A.	ESECUTIVO	Opere propedeutiche Civili presso l'Aeroporto "L. da Vinci" di Fiumicino Lotto 2	€ 2.769.076,36
2017	AEROPORTI DI ROMA S.P.A.	ESECUTIVO	Stralcio 2 relativo alle opere propedeutiche impianti presso l'Aeroporto "L. da Vinci" di Fiumicino Lotto 2	€ 4.966.074,05
2017	ASST della Valtellina e dell'Alto Lario	DEFINITIVO	"Opere di adeguamento alla normativa antincendio del presidio ospedaliero di Sondrio 1^ fase"	€ 0,00
2017	ZAMBON GROUP SPA	ESECUTIVO	Opere di bonifica dell'ex area industriale di via dei Cappuccini 40 a Vicenza	€ 11.730.813,34
2017	AEROPORTI DI ROMA S.P.A.	n.a.	Stralcio 3 relativo alle opere demolizione T2 presso l'Aeroporto "L. da Vinci" di Fiumicino Lotto 2	n.a.
2017	SNAM RETE GAS S.p.A.	ESECUTIVO	Realizzazione delle opere civili, meccaniche, elettriche, strumentali e telecomunicazioni per l'adeguamento della centrale di compressione di Istrana (TV)	25.359.000,00 €
2017	PRENESTE 89 S.R.L.	ESECUTIVO	Opere di Urbanizzazione Primarie, Secondarie ed accessorie all'intervento A.P.P.D. di Tor Tre Teste ed al rifacimento di Via di Tor Tre Teste a Roma (Programma d'intervento ATO I 2 Tor Tre Teste) - APPALTO 1	€ 10.612.976,88
2017	PRENESTE 89 S.R.L.	ESECUTIVO	Opere di Urbanizzazione Primarie, Secondarie ed accessorie all'intervento A.P.P.D. di Tor Tre Teste ed al rifacimento di Via di Tor Tre Teste a Roma (Programma d'intervento ATO I 2 Tor Tre Teste) - APPALTO 2	€ 3.144.221,10
2017	SOGIN SpA	-	"Nuovo sistema di alimentazione di emergenza e realizzazione delle opere civili per il passaggio cavi elettro-strumentali nella zona tra i Diesel di emergenza e la cabina ITREC" per il sito di Trisaia	€ 73.400.000,00
2017	CONSORZIO DI BONIFICA DELTA DEL PO	ESECUTIVO	Adeguamento della rete irrigua di distribuzione dell'Isola di Ariano (RO) al fine di economizzare le perdite di acqua per filtrazione e ridurre le portate di prelievo.	€ 12.137.588,00
2017	ALSTOM FERROVIARIA SPA	ESECUTIVO	Realizzazione del nuovo fabbricato F6 del deposito NTV di Nola (NA), e degli impianti tecnologici ad esso connessi	€ 10.100.000,00

2017	SAVE S.P.A.	ESECUTIVO	Nuovo sistema di protezione della recinzione doganale lato terra dell'Aeroporto Marco Polo di Venezia	€ 2.828.000,00
2017	UNIVERSITA' DEGLI STUDI DELLA CAMPANIA	ESECUTIVO	Lavori per l'ampliamento del complesso di Viale Ellittico (Corpo B) di Caserta	€ 4.900.000,00
2017	ACQUE RISORGIVE CONSORZIO DI BONIFICA	ESECUTIVO	Recupero dell'efficienza irrigua del canale CUA1	11.300.000,00 €
2017	CONSORZIO DI BONIFICA VAL DI PAGLIA SUPERIORE	ESECUTIVO	Progetto per il Miglioramento dei sistemi di adduzione delle stazioni di Pompaggio Vulsini Olpeta	1.448.705,91€
2017	CONSORZIO DELLA BONIFICA REATINA	ESECUTIVO	Efficientamento irriguo della Piana Reatina – Impianto di derivazione in sinistra idraulica del fiume Velino ed Impianto di Camporeatino	€ 3.700.000,00
2017	CONSORZIO DELLA BONIFICA REATINA	ESECUTIVO	CdB RI – Impianto Irriguo Distretti 1 e 2	€ 8.000.000,00
2017	COMUNE DI VENEZIA	DEFINITIVO	"Viabilità di collegamento Macroisola Prima Zona Industriale di Porto Marghera (VE)"	€ 14.523.681,00
2017	SNAM RETE GAS S.p.A.	ESECUTIVO	Gasdotto INTERCONNESSIONE TAP di Snam Rete Gas.	n.a.
2017	VENETO STRADE S.P.A.	ESECUTIVO	Sottopasso ciclabile in località Fossa a Spinea, il collegamento ciclabile di via Cuneo e il percorso ciclabile tra via Martiri e via Rimini e sicurezza di via Martiri a Spinea	€ 1.400.000,00
2017	COMUNE DI SCANDICCI (FI)	ESECUTIVO	Ampliamento e ristrutturazione della scuola primaria "Pettini" in Via della Pieve 15 a Scandicci	€ 5.088.000,00
2017	MAEG COSTRUZIONI S.p.A.		Realizzazione delle torri temporanee per la realizzazione delle strutture in acciaio del nuovo stadio di Al Wakrah a Doha, in Qatar	€ 2.000.000,00